

Maakorralduskava
Tartu maakond, Tartu linn Rahinge küla
Oja tee 1 (83101:004:0330) ja Lõunapõllu (79301:001:0337)
katastriüksuse vahelise piiri muutmine

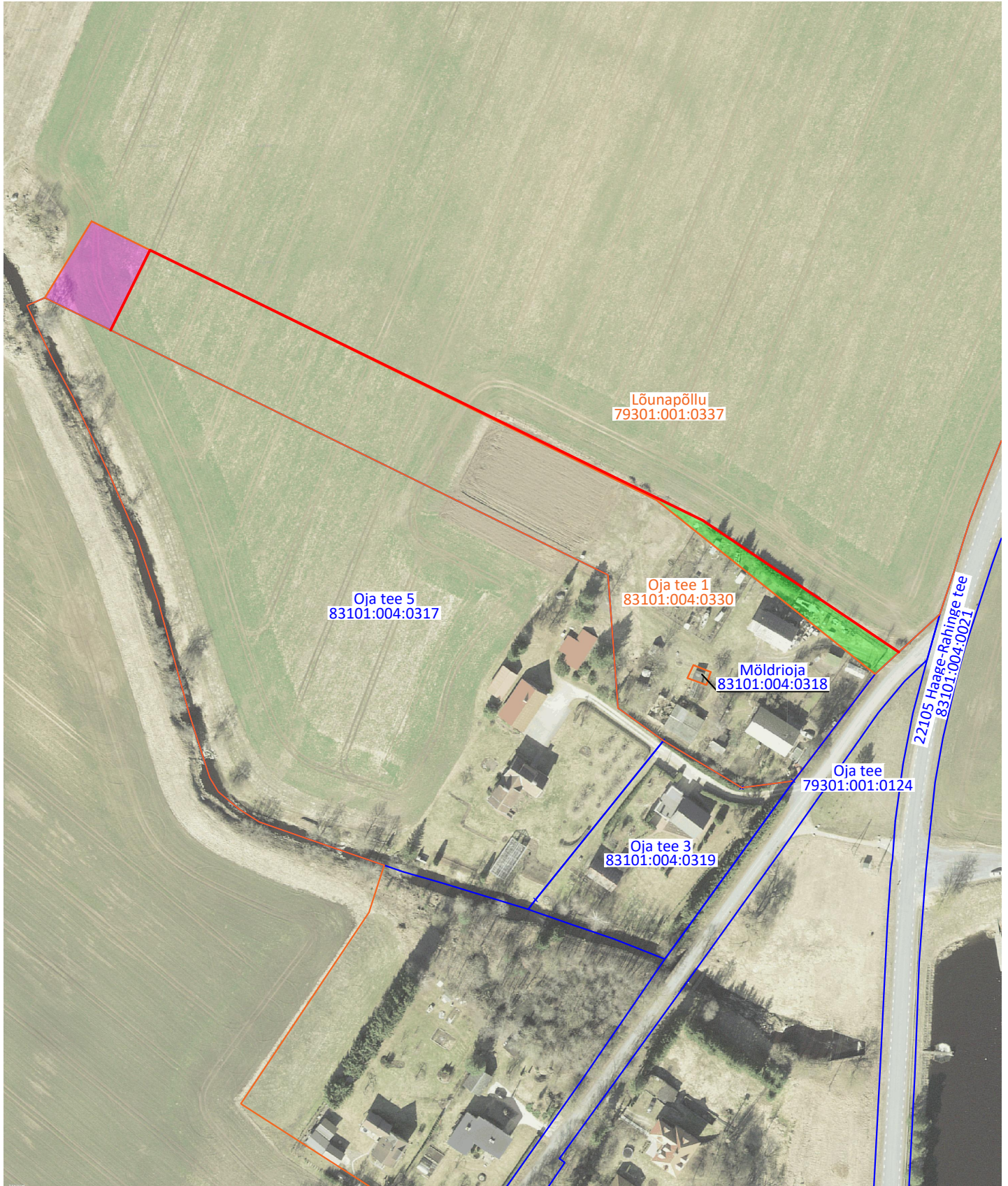

- maakorralduskavaga hõlmatud katastriüksused
- moodustatava katastriüksuse piir
- naaberkatastriüksused
- Oja tee 1 katastriüksusest Lõunapõllu katastriüksusega liidetav maa
- Lõunapõllu katastriüksusest Oja tee 1 katastriüksusega liidetav maa vahetav maa on pindvõrdne

Oja tee 1 omanik Maila Knoll /allkirjastatud digitaalselt/
Oja tee 1 omanik Aleksandr Ivanov eestkostja Aino Ivanova /allkirjastatud digitaalselt/
Oja tee 1 omanik Ene Kaart /allkirjastatud digitaalselt/
Lõunapõllu omanik Eesti Vabariik (esindaja nimi digikonteineris) /allkirjastatud digitaalselt/
Tartu linnavalitsuse maakorraldusteenistuse juhataja-maakorraldaja Riina Jaani /allkirjastatud digitaalselt/
Koostas maamõõtja Ivo Maasik /allkirjastatud digitaalselt/